

RUE CHARLES NUITTER

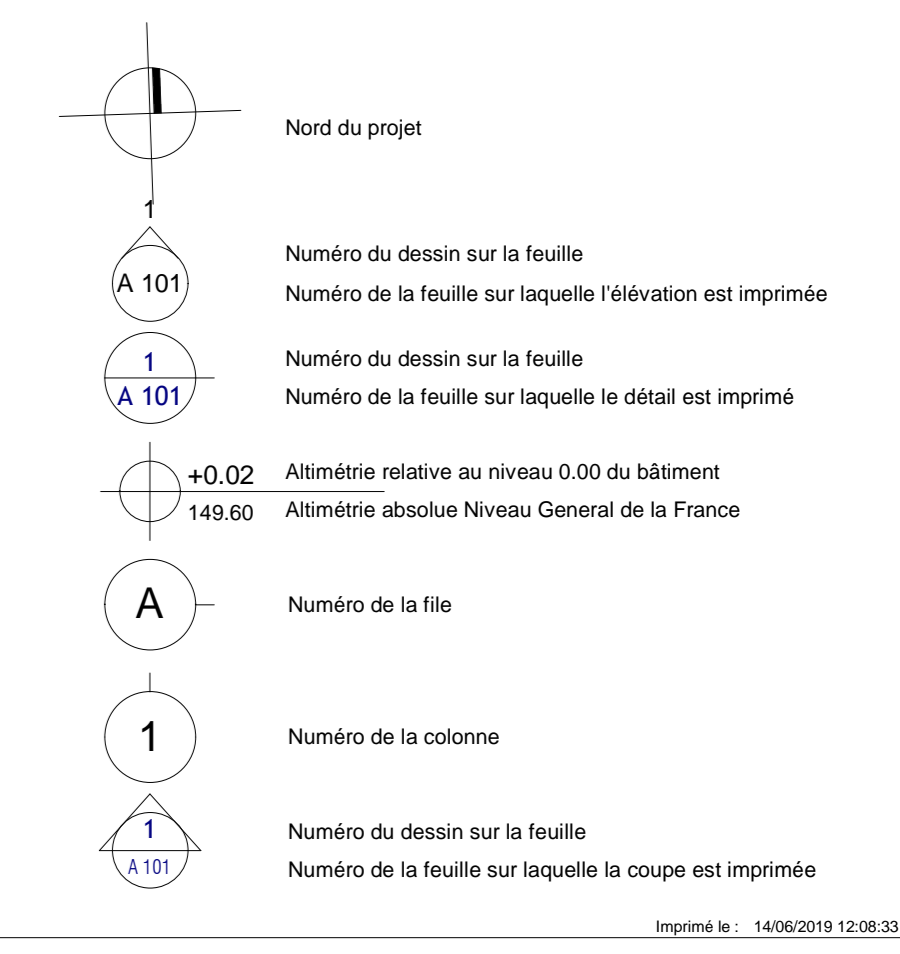

**cdc habitat** ADOMA MAÎTRE D'OUVRAGE  
 2 rue Henri Barbusse - 31001 Marseille  
 Tel : 05 34 41 35 89

**REHABILITATION DU BÂTIMENT MURATET EN UNE RESIDENCE SOCIALE DE 67 LOGEMENTS A TOULOUSE**



Entreprise Mandataire : **EIFFAGE CONSTRUCTION**  
 1 rue du Lieutenant Guy Dardès - 31025 Toulouse cedex  
 Tel : 05 34 31 20 29  
 e-mail : be.toulouse.construction@eiffage.com

Architectes : **MS Architectes**  
 39 bis Rue Pierre-Paul Riquart - 31000 Toulouse  
 Tel : 05 61 58 14 97  
 e-mail : agence@msarchitectes.fr

Bureau d'Etudes Techniques TCE : **OTCE Midi-Pyrénées**  
 95 rue des Andouillers - 31000 Toulouse  
 Tel : 05 61 23 13 55  
 e-mail : otce.midi@otce.fr

Bureau d'Etudes Acoustiques : **EMACOUSTIC**  
 2 rue de la Sur - 31700 Beauzelle  
 Tel : 05 62 34 62 50  
 e-mail : contact@emacoustic.fr

Bureau de Contrôle : **BTP CONSULTANTS**  
 22 imp. René Couzinet - 31500 Toulouse  
 Tel : 05 34 43 46 40  
 e-mail : yves@btp-consultants.fr

Coordonnateur SPS : **QUALICONSULT**  
 1 rue Paderno - 31170 Tournefeuille  
 Tel : 05 34 51 61 10  
 e-mail : richard.nicote@qualiconsult.fr

50'-N0 - PROJET

**DOSSIER PRO**

Etabli par : MS Architectes Ech : 1 : 50 17/06/2019

Plan RDC A161